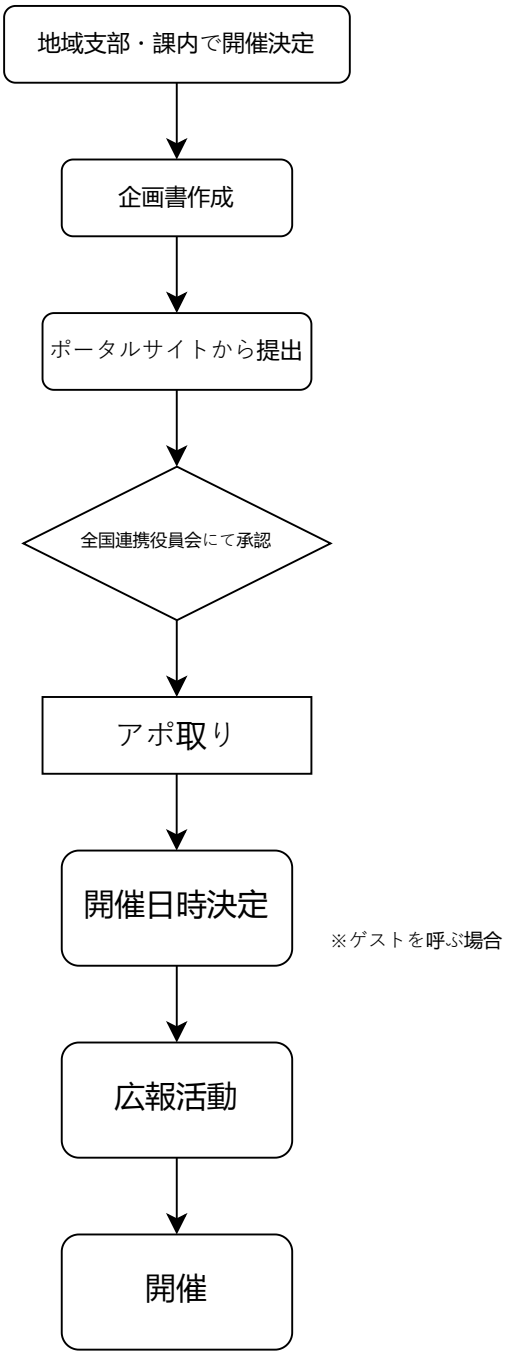
地域支部・課内で開催決定
企画書作成
ポータルサイトから提出
全国連携役員会にて承認
アポ取り
開催日時決定
※ゲストを呼ぶ場合
広報活動
開催

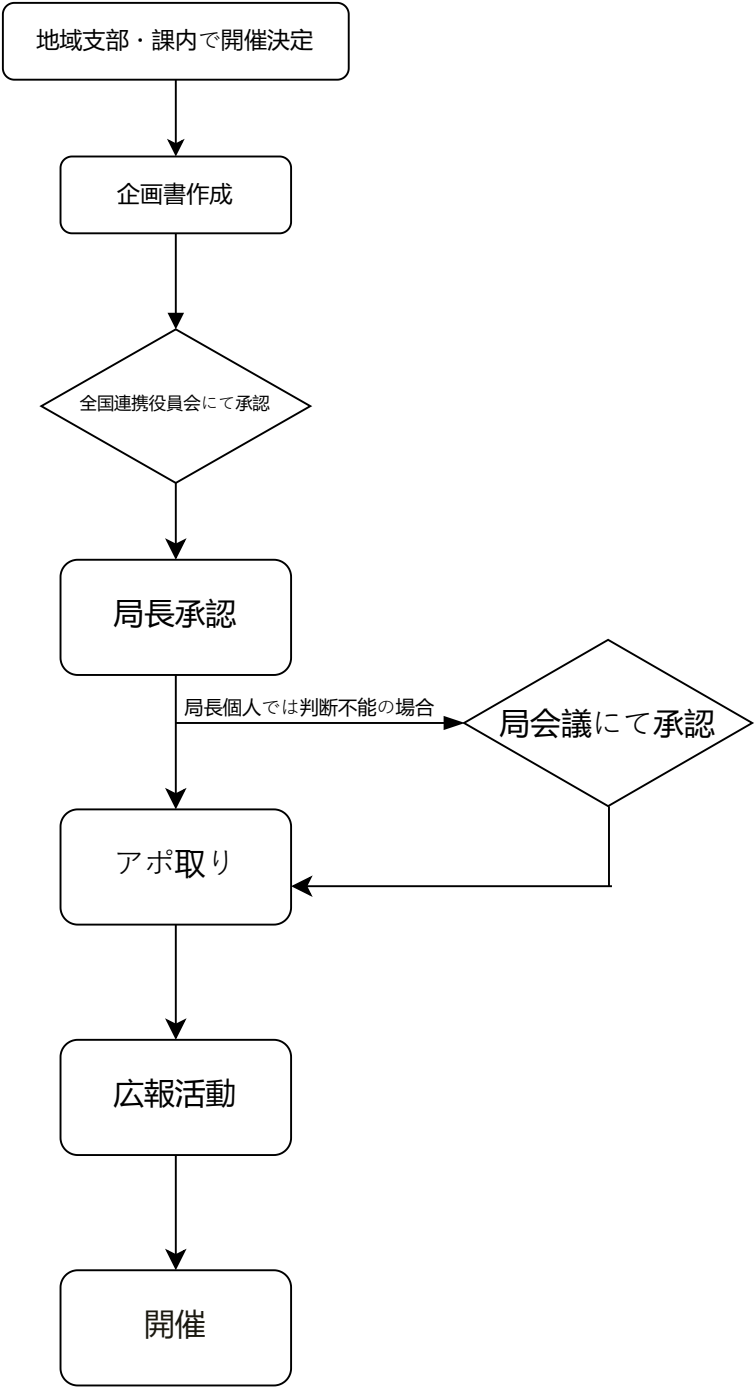
地域支部・課内で開催決定
企画書作成
全国連携役員会にて承認
局長承認
局長個人では判断不能の場合
局会議にて承認
アポ取り
広報活動
開催